



Comissão Permanente de Licitação
COMISSÃO PERMANENTE DE LICITAÇÃO
Leilão Nº 001/2017

A **PREFEITURA MUNICIPAL de PEDRA/PE**, pessoa Jurídica de direito público, inscrito no CNPJ/MF sob nº 11.361.250/001-73, com sede na Rua Rufino Marques, 03 – Centro - Pedra - Pernambuco. Tel. 87 3858.1271, Estado de Pernambuco, por intermédio de sua Comissão Permanente de Licitação, de acordo com o disposto na Lei 8.666/93 e alterações, em especial, as disposições de seu artigo 53, Decreto Federal nº 21.981/1932, Decreto Federal nº 22.427/1933 e Instrução Normativa DNRC nº 113/2010, torna público aos interessados que fará realizar uma licitação na modalidade LEILÃO, tipo Maior Lance, no dia 27 DE OUTUBRO DE 2017, com início às 10h00min., na Praça José Firmo Cavalcanti, no Município de Pedra-PE, na Cidade e pelo endereço eletrônico www.lancecertoleiloes.com.br, para a alienação dos bens descritos no ANEXO I que é parte integrante deste Edital. Devendo os interessados obter informação junto a Comissão Permanente de Licitação, que atenderá diariamente nos dias úteis de 08:00 as 12:00 horas, na prefeitura de- Pedra – PE, com o Leiloeiro Oficial o Sr. Luciano Resende Rodrigues (81) 3312-0200 / (81) 9978-4433 / (81) 9437-3657 ou pelo site www.lancecertoleiloes.com.br.

1. Do Objeto

1.1 É objeto da presente licitação a alienação de bens móveis do Município de Pedra-PE, no estado em que se encontram, separados em lotes, avaliados e discriminados pela Comissão de Avaliação nomeada através da Portaria nº 108/2017 em 28 de junho de 2017, conforme o **ANEXO I** e respectivos laudos de avaliação;

2-DAS CONDIÇÕES DAS PROPOSTAS:

As propostas serão fornecidas na forma de Lance ou Oferta, após o pregão do Leiloeiro, a de maior valor por lote será registrada em nome do arrematante na ata lavrada no dia do Leilão, desde que seu valor seja superior ao da avaliação que foram estabelecidas pela Comissão de Avaliação.

3-DA DOCUMENTAÇÃO:

3.1 Poderão participar da presente licitação, modalidade Leilão, pessoas jurídicas ou físicas, que satisfaçam as exigências do presente Edital e também ao seguinte:

3.2.2. PESSOA JURÍDICA:

3.2.1 Entende-se por pessoa jurídica aquela regularmente constituída, cadastrada na Junta Comercial estadual de sua sede e inscrita no CNPJ / MF;

3.2.2 O representante da pessoa jurídica, caso não seja sócio, deverá apresentar procuração outorgada pelo(s) sócio(s) ou diretor(es) com poderes específicos para representação no leilão;



Comissão Permanente de Licitação

3.2.3 Deverão ser apresentados para fins de credenciamento os seguintes documentos:

3.2.3.1 Ato Constitutivo (Estatuto / Contrato Social);

3.2.3.2 CNPJ / MF; e,

3.2.3.3 Documento de Identidade Civil

3.3. PESSOA FÍSICA:

3.3.1 Entende-se por pessoa física os plenamente capazes, maiores de 18 anos ou emancipados, munidos dos seguintes documentos:

3.3.1.1 CPF; e,

3.3.1.2 Documento de Identidade Civil.

3.4 Os dirigentes e servidores da Prefeitura Municipal de Pedra-PE, bem como os responsáveis pela licitação, não poderão participar, direta ou indiretamente, na aquisição dos veículos objeto deste Leilão, conforme o disposto no Art. 9º, Inciso III, da Lei Federal nº 8.666/93.

4-DAS CONDIÇÕES GERAIS:

4.1. O presente Leilão será realizado por intermédio pelo Leiloeiro Público Oficial Luciano Resende Rodrigues, Matriculado na JUCEPE (Junta Comercial do Estado de Pernambuco), sob o nº 315/98, designado e nomeado pelo Prefeito Municipal –**Carlos Eurico Ferreira Cecílio**.

4.2. A duração do Leilão ficará a critério do leiloeiro e terá o tempo necessário para que todos que desejarem tenha oportunidade de oferecerem seus lances;

4.3. Os LOTES SERÃO OFERTADOS UM A UM (LOTE A LOTE), conforme relação dos bens disponíveis para leilão a quem MAIOR LANCE oferecer, não sendo considerado pela Comissão de Licitação e pelo Leiloeiro Oficial o lance que não alcançar os preços mínimos estabelecidos;

4.4. A COMISSÃO DE LICITAÇÃO e o LEILOEIRO OFICIAL, a critério ou necessidade, poderão retirar reunir ou separar itens dos bens colocados em Leilão;

4.5. Não serão aceitas reclamações posteriores à arrematação, bem como não serão aceitas desistências;

4.6. Todos os bens serão vendidos no estado em que se encontram, conforme prévia vistoria por parte de quem os adquirir, ficando a e o LEILOEIRO OFICIAL isentos de futuras reclamações;

4.7. As despesas com Impostos (ICMS), retirada, transporte, manuseio, recursos humanos, carregamento e mão de obra dos BENS (lotes) adquiridos no Leilão, correrão por conta e risco do arrematante, bem como, as despesas relativas à formalização da transferência de sua propriedade junto aos órgãos competentes (DETRAN), em especial a transferência dos veículos com direito a documentação.

4.8. Os veículos que possuírem **multas e débitos junto ao DETRAN** retroativas ao leilão, **correrão por conta dos arrematantes**, bem como as **remarcações de número do chassi** se houver.

5-DO JULGAMENTO:

5.1. O critério de julgamento será o de MAIOR LANCE ou OFERTA;

5.2. Em princípio, não será permitida a arrematação do bem por valor inferior ao da avaliação que foram estabelecidas pela Comissão de Avaliação;

Rua Rufino Marques, 03 – Pedra – PE - ☎ (087)- 3858.1271 - CEP: 55.280-000 – CGC: 10.106.227/0001-70

E – Mail- cpl.pedra@gmail.com

Processo Licitatório n.º 050/2017

Leilão n.º 001/2017



Comissão Permanente de Licitação

5.3. Será vencedor aquele que oferecer o maior lance, para cada lote, não inferior ao preço mínimo estabelecido pela Comissão de Avaliação;

5.4. O resultado da presente licitação será conhecido ao final da sessão.

6-DA ARREMATÇÃO E PAGAMENTO:

6.1. Após a arrematação, que se consuma com a “batida do martelo” pelo Leiloeiro Oficial, não será aceito em nenhuma hipótese a desistência dos arrematantes quanto aos lotes arrematados;

6.2. O Leiloeiro Oficial poderá, no final do leilão, promover o repasse dos itens não arrematados, se houver anuência da Comissão de Licitação;

6.3. O arrematante, além do valor referente à arrematação do bem, deverá pagar o valor referente à comissão do leiloeiro, correspondente a 5% (cinco por cento) sobre o valor do lance mais taxas administrativas de igual percentual no ato do arremate, tal pagamento deverá ser efetuado diretamente para o Leiloeiro Oficial no ato da arrematação, através de cheque nominal, dinheiro ou conta bancária indicada pelo mesmo.

6.4. No ato da arrematação, os arrematantes deverão assinar o comprovante de arrematação, e no mesmo momento efetuar a garantia de pagamento dos lotes arrematados em **dinheiro** ou através de **02 (dois) cheques assinados (caução)**, cruzado em branco para os “assessores do leiloeiro” que coletarão os dados cadastrais dos mesmos no momento da arrematação dos seus lotes, sendo o primeiro para pagamento integral ou parcial do lote e o segundo destinado para comissão do leiloeiro.

6.5. Os BENS (lotes) arrematados deverão ser pagos a Prefeitura da seguinte forma:

6.5.1. **Parcial**-20% (vinte por cento) do lance como sinal no ato da arrematação; 80% (oitenta por cento) restantes até o segundo dia útil após a realização do leilão depositado em conta corrente designada pela Prefeitura.

6.5.2. **Total** - 100% (cem por cento) do lance a vista depositado em conta corrente designada pela Prefeitura.

6.6. O arrematante está sujeito à multa de 20% (vinte por cento) sobre o valor arrematado, caso não efetue o pagamento do parcial ou total do Lote arrematado, e 10% (dez por cento) sobre o valor arrematado, caso não efetue o pagamento da comissão, que serão exigidos por via executiva, ficando eleito o Foro da comarca de Pedra/PE. A aplicação da penalidade pecuniária (multa) não excluirá a indenização pelas perdas e danos. Ficando também proibido o arrematante de participar de outros leilões ou praças (Art.695, do CPC).

7-DA RETIRADA DO BEM:

7.1. A retirada dos lotes deverá ser efetuada em até 10(dez) dias úteis partir do dia da realização do leilão, das 08h00 as 14h00 após a quitação do bem arrematado junto a Prefeitura Municipal e a comissão devida do Leiloeiro Oficial.

7.2. Os bens arrematados em Leilão serão retirados no mesmo local da vistoria, contra apresentação da Nota de Venda em Leilão emitida pelo Leiloeiro Oficial, sempre com devido acompanhamento de um funcionário designado pela Prefeitura.

7.3. Caso a retirada tenha sido delegada a um representante de pessoa jurídica, será necessária a apresentação de procuração outorgada pelo(s) sócio(s) ou diretor(es) com poderes específicos para a prática do ato.

7.4. Caso o bem não seja retirado pelo arrematante no prazo de 30(trinta) dias contados da data do leilão implicará em abandono, retornando o bem a depósito, podendo a Prefeitura Municipal,



Comissão Permanente de Licitação

promover nova venda, sem direito à restituição do valor pago pelo arrematante, bem como, poderá cobrar, em qualquer esfera, os débitos gerados pelo não cumprimento da retirada no prazo estipulado.

7.5. Após a entrega do bem arrematado, o arrematante se responsabiliza por qualquer dano causado decorrente do seu uso.

8-DISPOSIÇÕES FINAIS:

8.1. Os veículos poderão ser examinados a partir do dia 22 de novembro de 2017 com endereço na Avenida Coronel Chico Romão, Snº - No centro de Atividades Econômicas CAE, de Pedra/PE.

8.2. O simples oferecimento de lances para aquisição dos bens implica no conhecimento e total aceitação das condições previstas neste Edital.

8.3. A Comissão de Licitação poderá, ainda, desde que devidamente justificados os motivos, retirar, separar, reunir do Leilão qualquer um dos lotes (bens) ou itens descritos neste Edital em seu Anexo I.

8.4. A Comissão de Licitação poderá, ainda, desde que devidamente justificados os motivos, reduzir o valor mínimo do lote, não contrariando o que determina os itens 5.1 e 5.2 supracitados do presente Edital.

8.5. Os interessados ficam submetidos à Legislação em vigor, inclusive no Art. 335 do Código Penal - [Decreto Lei nº 2.848 de 07 de Dezembro de 1940](#)- Impedir, perturbar ou fraudar concorrência pública ou venda em hasta pública, promovida pela administração federal, estadual ou municipal, ou por entidade paraestatal; afastar ou procurar afastar concorrente ou licitante, por meio de violência, grave ameaça fraude ou oferecimento de vantagem:

Pena - detenção, de seis meses a dois anos, ou multa, além da pena correspondente à violência.

Parágrafo único - Incorre na mesma pena quem se abstém de concorrer ou licitar, em razão da vantagem oferecida.

9. Do Foro

9.1 Fica eleito o Foro da Comarca de Pedra-PE, Estado de Pernambuco, para discussão de eventuais litígios, oriundos da presente Licitação, com renúncia de outros, por mais privilegiados que sejam.

Pedra, 02 de outubro de 2017

Gizele Andreia dos Santos
Presidente da CPL

Comissão Permanente de Licitação
ANEXO I - OBJETO

LOTE	DESCRIÇÃO	DÉBITOS DETRAN	LANCE INICIAL
01	RETRO ESCAVADEIRA VOLVO BL 60 SITUAÇÃO: MOTOR BATIDO ,CAIXA DE MARCHA PARTIADA QUEBRADA, PAINEL QUEBRADO, PNEUS GASTOS.LATARIA AVARIADA,CABINE TODA QUEBRADA	0,00	15.000,00
02	GM\CELTA 4P LIFE, ANO 2009\2010, ALCOOL\GASOL ,COR BRANCA, PLACA KHL 7494 ,CHASSI 9BGRZ4810AG123187 SITUAÇÃO: MOTOR BATIDO ,CAIXA DE MARCHA QUEBRADA,BANCOS RASGADOS, PNEUS FURADOS.LATARIA BATIDA,FAROIS QUEBRADOS	R\$ 161,56	R\$ 2.000,00
03	VW\KOMBI, ANO 2012,ALCOOL\GASOL ,COR BRANCA, PLACA PEG 4535 ,CHASSI 9BWMF07X9CP024009 SITUAÇÃO: MOTOR BATIDO ,CAIXA DE MARCHA ,PAINEL TODO QUEBRADA,BANCOS RASGADOS, PNEUS FURADOS.LATARIA BATIDA,FAROIS QUEBRADOS	R\$ 161,56	R\$ 3.000,00
04	GM CELTA 4P LIFE, ANO 2009\2010,ALCOOL\GASOL ,COR BRANCA, PLACA KHL 8754 ,CHASSI 9BGRZ4810AG123229 SITUAÇÃO: MOTOR BATIDO ,CAIXA DE MARCHA ,PAINEL QUEBRADO,LATARIA AVARIADA,PNEUS FURADOS,	R\$ 161,56	R\$ 2.000,00
05	FIAT/UNO MILLE ECONOMY IE, ANO 2009\2010,ALCOOL\GASOL ,COR BRANCA, PLACA KMC 0830, CHASSI 9BD15822AA6349479 SITUAÇÃO: MOTOR BATIDO ,CAIXA DE MARCHA,PAINEL,PARTE ELETRICA QUEBRADA ,BANCOS RASGADOS, SEM PNEUS.LATARIA BATIDA,	R\$ 263,53	R\$ 2.000,00
06	FIAT/UNO MILLE WAY ECON IE, ANO 2011,ALCOOL\GASOL, COR BRANCA, PLACA PFN 5143,CHASSI 9BD15844AB6561553 SITUAÇÃO: MOTOR BATIDO ,BANCOS RASGADOS,PNEUS FURADOS,LATARIA BATIDA,FAROIS QUEBRADOS,CARRO TODO SUCATEADO	R\$ 1.734,48	R\$ 1.000,00
07	FIAT/PALIO WEENKEND, ANO 1997,GASOL ,COR VERMELHA, PLACA KIF 8753 ,CHASSI 9BD178837V0197224 SITUAÇÃO: MOTOR BATIDO ,CAIXA DE MARCHA QUEBRADA,BANCOS RASGADOS, BATIDA,FAROIS QUEBRADOS,PARA BRISA TRASEIRO E DIANTEIRO QUEBRADO,CARRO BEM AVARIDO.	R\$ 535,31	R\$ 1.000,00
08	FIAT/FIORINO MODIFICAR AB1, ANO 2009\2010,ALCOOL\GASOL ,COR BRANCA, PLACA KFX 4809, CHASSI 9BD255049A8866872 SITUAÇÃO: MOTOR BATIDO ,CAIXA DE MARCHA QUEBRADA,BANCOS RASGADOS, SEM PNEUS.LATARIA BATIDA,FAROIS QUEBRADOS.	R\$ 181,40	R\$ 3.000,00
09	FIAT/UNO MILLE WAY ECON , ANO 2013,ALCOOL\GASOL ,COR BRANCA, PLACA PGU 5722 ,CHASSI 9BD15844AD6869435 SITUAÇÃO: MOTOR PRECISANDO REPARO ,CAIXA DE MARCHA QUEBRADA PNEUS GASTOS.LATARIA AVARIADA,FAROIS QUEBRADOS	R\$ 629,77	R\$ 5.000,00

Comissão Permanente de Licitação

10	S10 COLINA, ANO 2005,DIESEL,COR BRANCA, PLACA JFQ 9565, CHASSI 9BG124GC05C422780 SITUAÇÃO: MOTOR BATIDO ,CAIXA DE MARCHA QUEBRADA,BANCOS RASGADOS.LATARIA BATIDA,FAROIS QUEBRADOS,PNEUS FURADOS	R\$ 872,78	R\$ 5.000,00
11	GM CELTA 4P LIFE, ANO 2009\2010,ALCOOL\GASOL ,COR BRANCA, PLACA KHL 9094,CHASSI 9BGRZ4810AG123217 SITUAÇÃO: MOTOR BATIDO ,CAIXA DE MARCHA QUEBRADA,BANCOS RASGADOS,LATARIA BATIDA	R\$ 161,66	R\$ 2.000,00
12	VW\KOMBI , ANO 2012,ALCOOL\GASOL ,COR BRANCA, PLACA PEG 4735 ,CHASSI 9BWMF07X9CP023314 SITUAÇÃO: MOTOR,CAIXA DE MARCHA PRECISANDO REPARO,PNEUS GASTOS,TAPEÇARIA DANIFICADA	R\$ 480,79	R\$ 6.000,00
13	FIAT/UNO MILLE WAY ECON, ANO 2013,ALCOOL\GASOL ,COR BRANCA, PLACA PGU 5632 ,CHASSI 9BD15844AD6869387 SITUAÇÃO: MOTOR BATIDO ,CAIXA DE MARCHA QUEBRADA,BANCOS RASGADOS, SEM PNEUS.LATARIA BATIDA,SEM FAROIS ,CARRO SUCATEADO	R\$ 331,82	R\$ 3.000,00
14	FIAT PALIO FIRE WAY, ANO 2014\2015,ALCOOL\GASOL ,COR BRANCA, PLACA OYX 8382 ,CHASSI 9BD17144LF5991735 SITUAÇÃO: MOTOR ,CAIXA DE MARCHA ,PARTE ELETRICA E PARTIDA PRECISANDO REPARO, PNEUS GASTOS.LATARIA AVARIADA.	R\$ 2.356,14	R\$ 4.000,00
15	FIAT PÁLIO FIRE WAY ANO 2014\2015,AGASOL ,COR BRANCA, PLACA OYX 4662 ,CHASSI 9BD17144LF5991684 SITUAÇÃO: MOTOR,CAIXA DE MARCHA PARTE ELETRICA PRECISANDO REPARO,PNEUS GASTOS	R\$ 2.750,31	R\$ 3.000,00
16	FIAT/FIORINO MODIFICAR AB1, ANO 2009\2010,ALCOOL\GASOL ,COR BRANCA, PLACA KHH 3164, CHASSI 9BD255049A8860054 SITUAÇÃO: MOTOR BATIDO ,PARTIDA E PARTE ELETRICA QUEBRADA,BANCOS RASGADOS, SEM PNEUS.LATARIA BATIDA,	R\$ 164,63	R\$ 3.000,00
17	SUCATA DIVERSAS COFRE ,GELADEIRA ,FREEZER ,MONITOR , CPU, IMPRESSORA,ARQUIVO ,TV ,CADEIRA ODONTOLÓGICA, CADEIRA DE RODAS,VENTILADOR DE TETO E BASE		R\$ 500,00

Comissão Permanente de Licitação

LOTE 01

LOTE	DESCRIÇÃO	INICIAL LEILÃO
01	<p>RETRO ESCAVADEIRA VOLVO BL 60</p> <p>SITUAÇÃO:MOTOR BATIDO ,CAIXA DE MARCHA PARTIADA QUEBRADA, PAINEL QUEBRADO, PNEUS GASTOS.LATARIA AVARIADA,CABINE TODA QUEBRADA</p> <p>DEVIDO AO ALTO CUSTO DE RECUPERAÇÃO FICAMOS DE ACORDO QUE DEVE SER LEILOADO.</p>	R\$ 15.000,00



Comissão Permanente de Licitação
LOTE 02

LOTE	DESCRIÇÃO	DÉBITO DETRAN	INICIAL LEILÃO
02	<p>GM\CELTA 4P LIFE, ANO 2009\2010, ALCOOL\GASOL ,COR BRANCA, PLACA KHL 7494 ,CHASSI 9BGRZ4810AG123187</p> <p>SITUAÇÃO:MOTOR BATIDO ,CAIXA DE MARCHA QUEBRADA,BANCOS RASGADOS, PNEUS FURADOS.LATARIA BATIDA,FAROIS QUEBRADOS</p> <p>DEVIDO AO ALTO CUSTO DE RECUPERAÇÃO FICAMOS DE ACORDO QUE O VEÍCULO DEVE SER LEILOADO.</p>	R\$ 161,56	R\$ 2.000,00



Comissão Permanente de Licitação

LOTE 03

LOTE	DESCRIÇÃO	DÉBITO DETRAN	INICIAL LEILÃO
03	<p>VW\KOMBI, ANO 2012,ALCOOL\GASOL ,COR BRANCA, PLACA PEG 4535, CHASSI 9BWMF07X9CP024009</p> <p>SITUAÇÃO:MOTOR BATIDO ,CAIXA DE MARCHA ,PAINEL TODO QUEBRADA,BANCOS RASGADOS, PNEUS FURADOS.LATARIA BATIDA,FAROS QUEBRADOS</p> <p>DEVIDO AO ALTO CUSTO DE RECUPERAÇÃO FICAMOS DE ACORDO QUE O VEÍCULO DEVE SER LEILOADO.</p>	R\$ 161,56	R\$ 3.000,00



Comissão Permanente de Licitação
LOTE 04

LOTE	DESCRIÇÃO	DÉBITO DETRAN	INICIAL LEILÃO
04	<p>GM CELTA 4P LIFE, ANO 2009\2010,ALCOOL\GASOL ,COR BRANCA, PLACA KHL 8754 ,CHASSI 9BGRZ4810AG123229</p> <p>SITUAÇÃO:MOTOR BATIDO ,CAIXA DE MARCHA ,PAINEL QUEBRADO,LATARIA AVARIADA,PNEUS FURADOS,</p> <p>DEVIDO AO ALTO CUSTO DE RECUPERAÇÃO FICAMOS DE ACORDO QUE O VEÍCULO DEVE SER LEILOADO.</p>	R\$ 161,56	R\$ 2.000,00



Comissão Permanente de Licitação

LOTE 05

LOTE	DESCRIÇÃO	DÉBITO DETRAN	INICIAL LEILÃO
05	<p>FIAT/UNO MILLE ECONOMY IE, ANO 2009\2010,ALCOOL\GASOL ,COR BRANCA, PLACA KMC 0830 ,CHASSI 9BD15822AA6349479</p> <p>SITUAÇÃO:MOTOR BATIDO ,CAIXA DE MARCHA,PAINEL ,PARTE ELETRICA QUEBRADA ,BANCOS RASGADOS, SEM PNEUS.LATARIA BATIDA,</p> <p>DEVIDO AO ALTO CUSTO DE RECUPERAÇÃO FICAMOS DE ACORDO QUE O VEÍCULO DEVE SER LEILOADO.</p>	R\$ 263,53	R\$ 2.000,00



Comissão Permanente de Licitação

LOTE 06

LOTE	DESCRIÇÃO	DÉBITO DETRAN	INICIAL LEILÃO
06	<p>FIAT/UNO MILLE WAY ECON IE, ANO 2011,ALCOOL\GASOL ,COR BRANCA, PLACA PFN 5143,CHASSI 9BD15844AB6561553</p> <p>SITUAÇÃO:MOTOR BATIDO ,BANCOS RASGADOS,PNEUS FURADOS,LATARIA BATIDA,FAROIS QUEBRADOS,CARRO TODO SUCATEADO</p> <p>DEVIDO AO ALTO CUSTO DE RECUPERAÇÃO FICAMOS DE ACORDO QUE O VEÍCULO DEVE SER LEILOADO.</p>	R\$ 1.734,48	R\$ 1.000,00



Comissão Permanente de Licitação

LOTE 07

LOTE	DESCRIÇÃO	DÉBITO DETRAN	INICIAL LEILÃO
07	<p>FIAT/PALIO WEENKEND, ANO 1997,GASOL ,COR VERMELHA, PLACA KIF 8753 ,CHASSI 9BD178837V0197224</p> <p>SITUAÇÃO:MOTOR BATIDO ,CAIXA DE MARCHA QUEBRADA,BANCOS RASGADOS, BATIDA,FAROIS QUEBRADOS,PARA BRISA TRASEIRO E DIANTEIRO QUEBRADO,CARRO BEM AVARIDO</p> <p>DEVIDO AO ALTO CUSTO DE RECUPERAÇÃO FICAMOS DE ACORDO QUE O VEÍCULO DEVE SER LEILOADO.</p>	R\$ 535,31	R\$ 1.000,00



Comissão Permanente de Licitação
LOTE 08

LOTE	DESCRIÇÃO	DÉBITO DETRAN	INICIAL LEILÃO
08	<p>FIAT/FIORINO MODIFICAR AB1, ANO 2009\2010,ALCOOL\GASOL ,COR BRANCA, PLACA KFX 4809, CHASSI 9BD255049A8866872</p> <p>SITUAÇÃO:MOTOR BATIDO ,CAIXA DE MARCHA QUEBRADA,BANCOS RASGADOS, SEM PNEUS.LATARIA BATIDA,FAROIS QUEBRADOS</p> <p>DEVIDO AO ALTO CUSTO DE RECUPERAÇÃO FICAMOS DE ACORDO QUE O VEÍCULO DEVE SER LEILOADO.</p>	R\$ 181,40	R\$ 3.000,00



Comissão Permanente de Licitação
LOTE 09

LOTE	DESCRIÇÃO	DÉBITO DETRAN	INICIAL LEILÃO
09	<p>FIAT/UNO MILLE WAY ECON , ANO 2013,ALCOOL\GASOL ,COR BRANCA, PLACA PGU 5722 ,CHASSI 9BD15844AD6869435</p> <p>SITUAÇÃO:MOTOR PRECISANDO REPARO ,CAIXA DE MARCHA QUEBRADA PNEUS GASTOS.LATARIA AVARIADA,FAROIS QUEBRADOS</p> <p>DEVIDO AO ALTO CUSTO DE RECUPERAÇÃO FICAMOS DE ACORDO QUE O VEÍCULO DEVE SER LEILOADO.</p>	R\$ 629,77	R\$ 5.000,00



Comissão Permanente de Licitação

LOTE 10

LOTE	DESCRIÇÃO	DÉBITO DETRAN	INICIAL LEILÃO
10	<p>S10 COLINA, ANO 2005, DIESEL, COR BRANCA, PLACA JFQ 9565, CHASSI 9BG124GC05C422780</p> <p>SITUAÇÃO: MOTOR BATIDO, CAIXA DE MARCHA QUEBRADA, BANCOS RASGADOS. LATARIA BATIDA, FAROIS QUEBRADOS, PNEUS FURADOS</p> <p>DEVIDO AO ALTO CUSTO DE RECUPERAÇÃO FICAMOS DE ACORDO QUE O VEÍCULO DEVE SER LEILOADO.</p>	R\$ 872,78	R\$ 5.000,00



Comissão Permanente de Licitação

LOTE 11

LOTE	DESCRIÇÃO	DÉBITO DETRAN	INICIAL LEILÃO
11	<p>GM CELTA 4P LIFE, ANO 2009\2010,ALCOOL\GASOL ,COR BRANCA, PLACA KHL 9094,CHASSI 9BGRZ4810AG123217</p> <p>SITUAÇÃO:MOTOR BATIDO ,CAIXA DE MARCHA QUEBRADA,BANCOS RASGADOS,LATARIA BATIDA</p> <p>DEVIDO AO ALTO CUSTO DE RECUPERAÇÃO FICAMOS DE ACORDO QUE O VEÍCULO DEVE SER LEILOADO.</p>	R\$ 161,66	R\$ 2.000,00

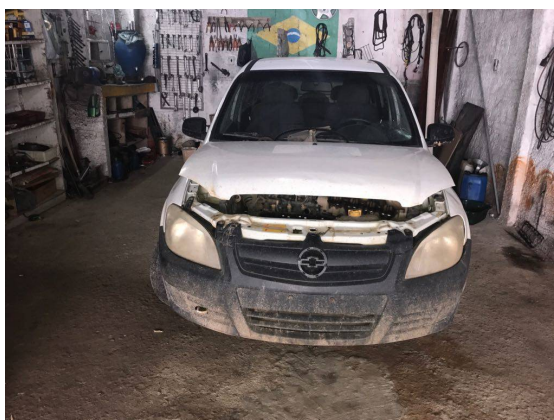

Comissão Permanente de Licitação

LOTE 12

LOTE	DESCRIÇÃO	DÉBITO DETRAN	INICIAL LEILÃO
12	<p>VW\KOMBI , ANO 2012,ALCOOL\GASOL ,COR BRANCA, PLACA PEG 4735 ,CHASSI 9BWMF07X9CP023314</p> <p>SITUAÇÃO:MOTOR,CAIXA DE MARCHA PRECISANDO REPARO,PNEUS GASTOS,TAPEÇARIA DANIFICADA</p> <p>DEVIDO AO ALTO CUSTO DE RECUPERAÇÃO FICAMOS DE ACORDO QUE O VEÍCULO DEVE SER LEILOADO.</p>	R\$ 480,79	R\$ 6.000,00



Comissão Permanente de Licitação

LOTE 13

LOTE	DESCRIÇÃO	DÉBITO DETRAN	INICIAL LEILÃO
13	<p>FIAT/UNO MILLE WAY ECON, ANO 2013,ALCOOL\GASOL ,COR BRANCA, PLACA PGU 5632 ,CHASSI 9BD15844AD6869387</p> <p>SITUAÇÃO:MOTOR BATIDO ,CAIXA DE MARCHA QUEBRADA,BANCOS RASGADOS, SEM PNEUS.LATARIA BATIDA,SEM FAROIS ,CARRO SUCATEADO</p> <p>DEVIDO AO ALTO CUSTO DE RECUPERAÇÃO FICAMOS DE ACORDO QUE O VEÍCULO DEVE SER LEILOADO.</p>	R\$ 331,82	R\$ 3.000,00



Comissão Permanente de Licitação

LOTE 14

LOTE	DESCRIÇÃO	DÉBITO DETRAN	INICIAL LEILÃO
14	<p>FIAT PALIO FIRE WAY, ANO 2014\2015,ALCOOL\GASOL ,COR BRANCA, PLACA OYX 8382 ,CHASSI 9BD17144LF5991735</p> <p>SITUAÇÃO:MOTOR ,CAIXA DE MARCHA ,PARTE ELETRICA E PARTIDA PRECISANDO REPARO, PNEUS GASTOS.LATARIA AVARIADA</p> <p>DEVIDO AO ALTO CUSTO DE RECUPERAÇÃO FICAMOS DE ACORDO QUE O VEÍCULO DEVE SER LEILOADO.</p>	R\$ 2.356,14	R\$ 4.000,00



Comissão Permanente de Licitação

LOTE 15

LOTE	DESCRIÇÃO	DÉBITO DETRAN	INICIAL LEILÃO
15	<p>FIAT PALIO FIRE WAY ANO 2014\2015,AGASOL ,COR BRANCA, PLACA OYX 4662 ,CHASSI 9BD17144LF5991684</p> <p>SITUAÇÃO:MOTOR,CAIXA DE MARCHA PARTE ELETRICA PRECISANDO REPARO,PNEUS GASTOS</p> <p>DEVIDO AO ALTO CUSTO DE RECUPERAÇÃO FICAMOS DE ACORDO QUE O VEÍCULO DEVE SER LEILOADO.</p>	R\$ 2.750,31	R\$ 3.000,00



Comissão Permanente de Licitação

LOTE 16

LOTE	DESCRIÇÃO	DÉBITO DETRAN	INICIAL LEILÃO
16	<p>FIAT/FIORINO MODIFICAR AB1, ANO 2009\2010,ALCOOL\GASOL ,COR BRANCA, PLACA KHH 3164 ,CHASSI 9BD255049A8860054</p> <p>SITUAÇÃO:MOTOR BATIDO ,PARTIDA E PARTE ELETRICA QUEBRADA,BANCOS RASGADOS, SEM PNEUS.LATARIA BATIDA,FAROIS QUEBRADOS</p> <p>DEVIDO AO ALTO CUSTO DE RECUPERAÇÃO FICAMOS DE ACORDO QUE O VEÍCULO DEVE SER LEILOADO.</p>	R\$ 164,63	R\$ 3.000,00



Comissão Permanente de Licitação

LOTE 17

LOTE	DESCRIÇÃO	INICIAL LEILÃO
17	SUCATA DIVERSAS COFRE ,GELADEIRA ,FREEZER ,MONITOR , CPU, IMPRESSORA,ARQUIVO ,TV ,CADEIRA ODONTOLÓGICA ,CADEIRA DE RODAS,VENTILADOR DE TETO E BASE DEVIDO AO ALTO CUSTO DE RECUPERAÇÃO FICAMOS DE ACORDO QUE DEVE SER LEILOADO.	R\$ 500,00





Comissão Permanente de Licitação

ANEXO II - AUTORIZAÇÃO DE RETIRADA DO VEÍCULO

Autorizo a retirada do bem abaixo discriminado pelo Sr. _____, Arrematante, tendo em vista o pagamento efetuado no Leilão realizado no dia xx/xx/xxxx, em conformidade com o Edital.

Veículo: ***** () - Placa ***** - Renavan *****, conforme descritivo do Edital de Leilão nº 001/2017 da Prefeitura Municipal de Pedra -PE.

Pedra (PE), ___ de _____ de 2017.

Leiloeiro
(Assinatura e carimbo)



Comissão Permanente de Licitação

ANEXO III – MODELO DE RECIBO A SER ASSINADO PELO ARREMATANTE

Eu, _____, RG nº _____,
CPF nº _____, Arrematante do(s) lote(s) _____ no Leilão 001/2017
referente ao Processo Licitatório nº 050/2017, recebi da Prefeitura Municipal de Pedra -PE
o(s) veículo(s) ***** – Placa *****- Renavan ***** , no estado em que se
encontra(m) nesta data, bem como o(s) respectivo(s) certificado(s) de registro e
licenciamento do(s) veículo(s).

Declaro ainda, estar ciente da obrigação de transferência da propriedade do veículo para o
meu nome no prazo máximo de 30 (trinta) dias, sob pena de incidir na multa prevista no
edital do Leilão e medidas administrativas e judiciais cabíveis.

Pedra (PE), ___ de _____ de 2017.

Arrematante
(Assinatura legível)